モイ株式会社

採用候補者向け説明資料

© 2023 moi Corporation

目次

1 会社の概要

2 事業の概要

3 組織について

4 社風・文化・環境・技術

5 選考について

© 2023 moi Corporation

1　会社の概要

© 2023 moi Corporation

会社概要

会　社　名	モイ株式会社(Moi Corporation)
設立年月日	2012年2月29日
代 表 者 名	赤松 洋介
所　在　地	東京都千代田区
事 業 内 容	ライブ配信コミュニケーションプラットフォーム「ツイキャス」の企画、開発、運用
従　業　員	39名(2023年3月末時点)

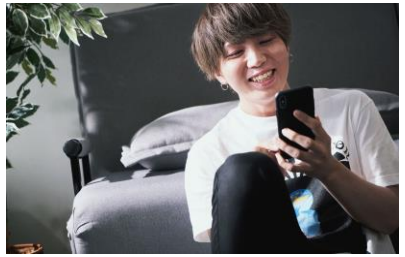

© 2023 moi Corporation

ミッション

MISSION

人と人をつなげて
世界中の人々の生活を豊かに変えます

© 2022 moi Corporation

ビジョン

VISION

心地よいコミュニケーション空間＝健全なコミュニティを創造し世界中の人々をダイレクトにつなぐ

© 2022 moi Corporation

コア・バリュー

Core value

ユーザーファースト

User first as always

エンジニアリングにより、
メンバーが100%の創造性を
発揮できる環境

Unleashing our members' creativity through engineering-powered work environment

コミュニティ運営を
支える技術を磨く

Focussing on improving the technology to support a "community"

リアルタイム・コミュニケーション
技術の追求（モバイル・オンライン）

Maximizing the possibility of real-time communication technology

© 2022 moi Corporation

２　事業の概要

© 2023 moi Corporation

国内ライブ配信アプリ市場における当社サービスのポジション

国内ライブ配信アプリMAU *1 No.1*2*3

主要12アプリにおけるMAUシェア

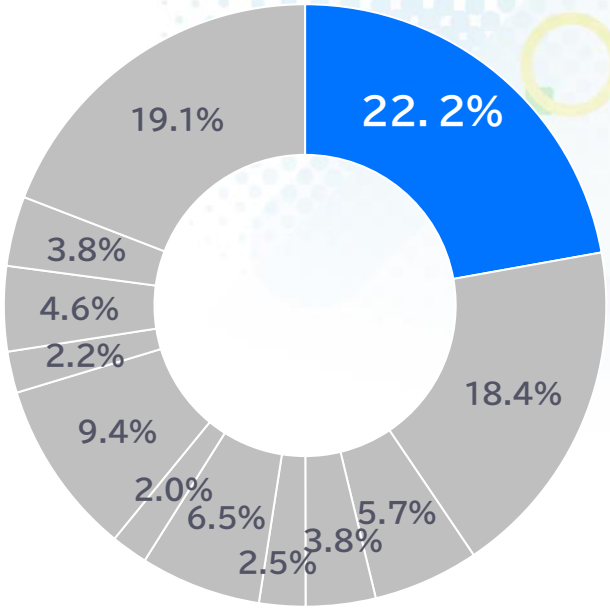

■ツイキャス ■A社 ■B社 ■C社 ■D社 ■E社 ■F社 ■G社 ■H社 ■I社 ■J社 ■K社

*1 MAU：月間アクティブユーザー数。
*2 国内ライブ配信アプリ各社のMAU比率は、フラー株式会社が提供するアプリ分析サービスApp Apeから入手した2023年1月末時点の情報を元に自社で集計しております。なお各比率を計算する際に使用した母数は、対象とした12アプリの各MAUの合計となります。
*3 スマートフォンなどを使った動画の生配信及びそれらの視聴を主目的としたアプリが対象となります。YouTube、TikTok等、ライブ配信機能を有するSNSサービスについては、対象に含まれておりません。

© 2023 moi Corporation

事業概要：ツイキャス

あらゆる人の集まりをオンライン化し、
快適なコミュニケーションを発生させるプラットフォーム

視聴者

視聴

ポイント購入
アイテム利用
（仮想ギフト）

ツイキャス

Webサイト　スマホアプリ

配信

報酬支払

配信者

- コメントで楽しむ
- アイテムで盛り上げる
- コラボ配信も
- ギガ制限中もサクサク！

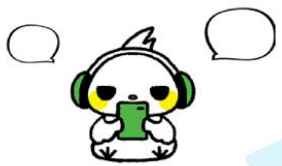

© 2023 moi Corporation

事業概要：ツイキャス

ツイキャスVV
ユーザー同士が3Dキャラクターで交流できるバーチャル空間

- スマートフォン(iOS＆Android)ブラウザだけで手軽に利用可能な、配信を中心に設計された3D空間
- 3Dキャラクターは、予め用意されたものに加えて、他のユーザーが公開登録したキャラクターから自由に選択
- 友達を招待できることはもちろん、知らない人をゲストとして入室させるなど、より広い範囲でコミュニケーションが楽しめる設計
- 3D空間内の大型モニターで、配信中のツイキャスの映像を流し、3D空間内で共同視聴が可能
- ツイキャスVVの映像を、ツイキャス上で手軽にライブ配信可能※OBSなどのツールを利用

© 2023 moi Corporation

事業概要：ツイキャス

Membership STAR

メンバーシップ
配信者をサブスクリプション（月額課金）で継続的に応援

- ツイキャスの月額制コンテンツ「メンバーシップ」
- メンバーシップにコミュニケーションを深める機能を追加した、配信者と会員リスナー向け専用アプリ「メンバーシップSTAR」
- 配信者は、ツイキャスのライブ配信機能に加え、テキストメッセージやボイス・写真・動画などのオリジナルコンテンツを手軽に共有でき、会員リスナーはそれらのコンテンツをタイムライン形式で楽しむことが可能
- ライブ配信の枠を越えて、配信者とリスナーが、オリジナルコンテンツを通してより密なコミュニケーションを楽しめるプレミアムで心地よい空間を提供

© 2023 moi Corporation

事業概要：公式ストア（プレミア配信）

**常時2,000件以上の開催予定が登録されている
日本でも有数の有料ライブ配信システム**

- 音楽から落語や演劇まで幅広く利用が広がるアーカイブも再販可能なユニークなシステム
- 通常の配信同様、コメントやアイテム送信が可能

参加者

- チケット購入
- 視聴
- コメント
- アイテム送信

主催者

- チケット販売
- グッズ販売
- イベント配信
- リアクション

© 2023 moi Corporation

事業概要：ツイキャス グッズファクトリー

配信者が配信で得た収益からオリジナルグッズを制作・販売できる

ツイキャスアカウントで面倒な手続き不要

ツイキャスで得た収益でグッズ制作費を支払い

手持ちのイラストで、オリジナルグッズを簡単制作

自分のライブ配信でグッズを直接販売

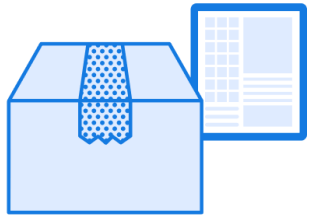

在庫管理もグッズ発送も全部お任せ

© 2023 moi Corporation

イベントの実績

ユーザーが配信をより楽しむためのイベントを定期的に実施

- 直近では、配信者ユニットの活動支援/配信者同士の新たな交流のきっかけを創造することを目的とした『声誕祭』キャンペーンの実施や、人気コミック「明日、私は誰かのカノジョ」とのコラボキャンペーンを実施

- 賞品としてSTPR Recordsコラボ楽曲・オリジナルMVの提供や、JR新宿駅にてキャンペーン入賞者をフィーチャーしたコラボ広告を展開
- その他多数のイベント実績あり

© 2023 moi Corporation

3　組織について

© 2023 moi Corporation

組織図

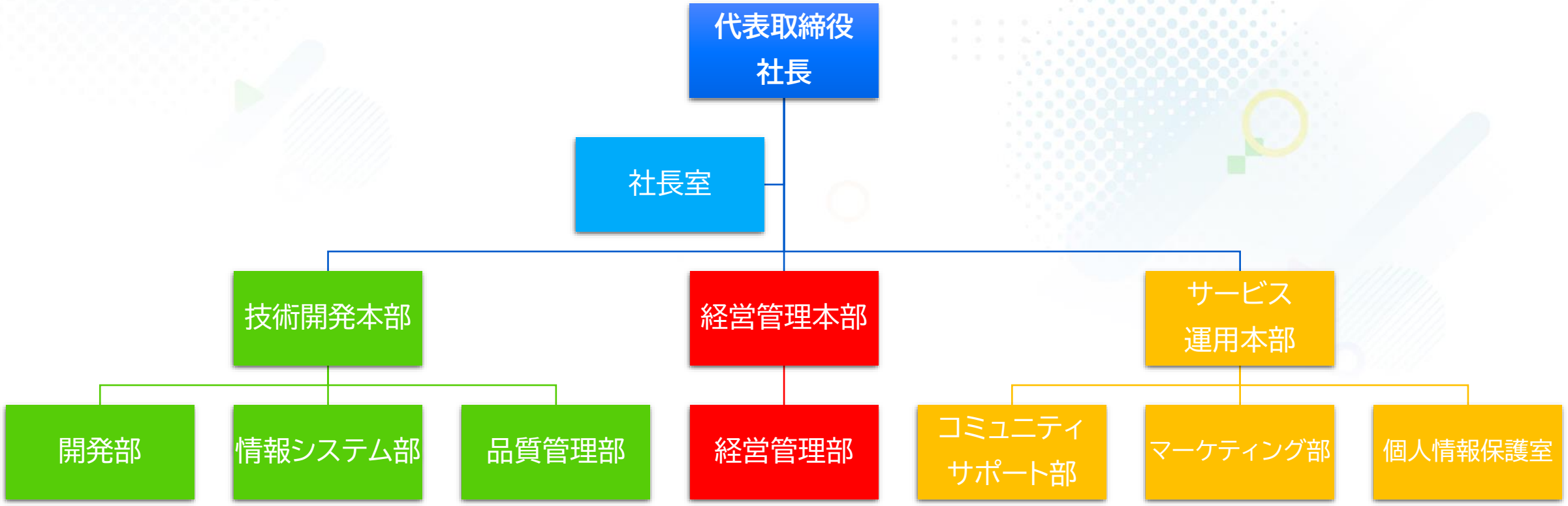

© 2023 moi Corporation

沿革

モイは若年層・女性が安心して使うことのできるサービスを目指して、スマホ・SNSと共に成長してきました。

2012年2月	サイドフィード株式会社からの会社分割にてモイ株式会社を設立
2015年4月	有料チケット販売サービス「キャスマーケット」(現:公式ストア)」をリリース
2018年6月	ユーザーが「ツイキャス」を通じて収益化できる「ツイキャス・マネタイズ」機能をリリース
2020年3月	ユーザーが自身の配信を有料販売できる「プレミア配信」をリリース
2020年11月	配信者を月額で支援できる「メンバーシップ」機能をリリース
2021年8月	「ツイキャス」の日本語版サービス正式名称を「TwitCasting」から カタカナの「ツイキャス」に変更
2022年4月	東京証券取引所グロース市場へ上場
2022年8月	「メンバーシップ」専用アプリである「メンバーシップSTAR」をリリース

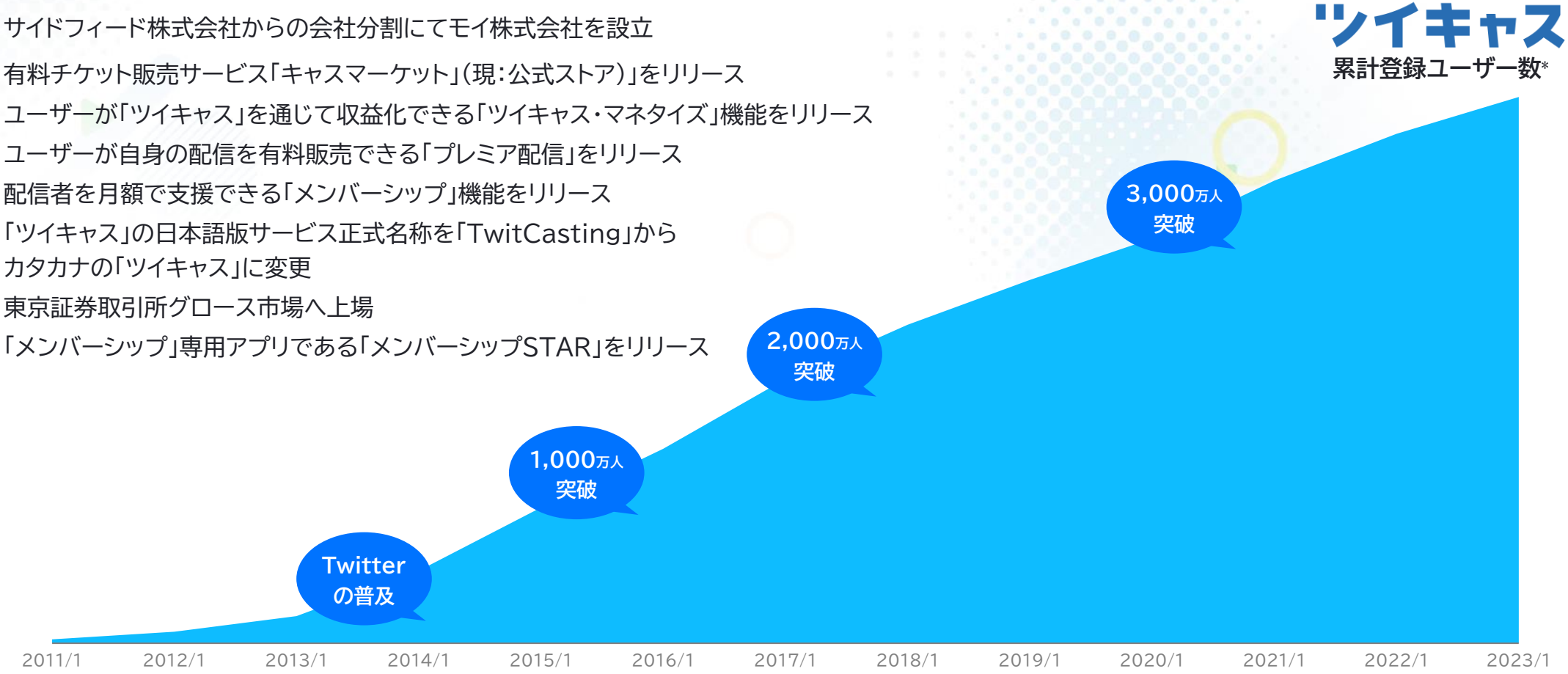

＊ サービス開始から2023年1月末までの累積登録ユーザー数。

© 2023 moi Corporation

経営陣

代表取締役社長 赤松 洋介

1994/3	京都大学工学部工学研究科修士課程修了
1994/4	株式会社オージス総研 オブジェクト技術部 シニアエンジニア オブジェクト指向DBシステム開発・コンサルティングを担当
1996/2	スタンフォード大学 Computer Science 客員研究員 Digital Library Projectに参画
2000/1	サイボウズ株式会社 サイボウズ Office プロジェクトマネージャー サイボウズ Office の開発・マーケティング全般の総責任者
2005/8	サイドフィード株式会社 設立（現 Moi Labs 株式会社） 代表取締役
2010/2	ライブ配信サービス「ツイキャス」リリース
2012/2	モイ株式会社 設立 代表取締役社長

© 2023 moi Corporation

経営陣

取締役 サービス運用本部長

芝岡寛之

サイボウズ株式会社でWebアプリエンジニアを経験。サービス黎明期から当社に参画し、2013年取締役に就任。

取締役 経営管理本部長

入山高光

サイボウズ株式会社で海外事業立上げに従事後、ヤフー株式会社で新規事業開発等を担当。2020年に当社取締役就任。

社外取締役

本田謙

株式会社フリークアウト代表取締役就任等を経て、2018年株式会社フリークアウト・ホールディングス代表取締役社長Global CEO就任。2019年当社社外取締役就任。

常勤監査役(社外)

石崎文雄

Korea University 招聘准教授、南山大学教授等を経て、株式会社Orchestra Holdings常勤監査役などを歴任。2019年に当社監査役就任。

監査役(社外)

竹内亮

朝日新聞を経て、2008年に弁護士登録後、2019年鳥飼総合法律事務所パートナー就任。2020年より当社監査役就任。

監査役(社外)

伊藤耕一郎

ゴールドマン・サックス証券株式会社、税理士法人プライスウォーターハウスクーパーズを経て独立し、2011年伊藤国際会計税務事務所開業。2020年より当社監査役就任。

© 2023 moi Corporation

従業員数の推移

創業当初より少数精鋭で推移。
上場を機に、規模拡大を目指して共に働くメンバーを募集しています。

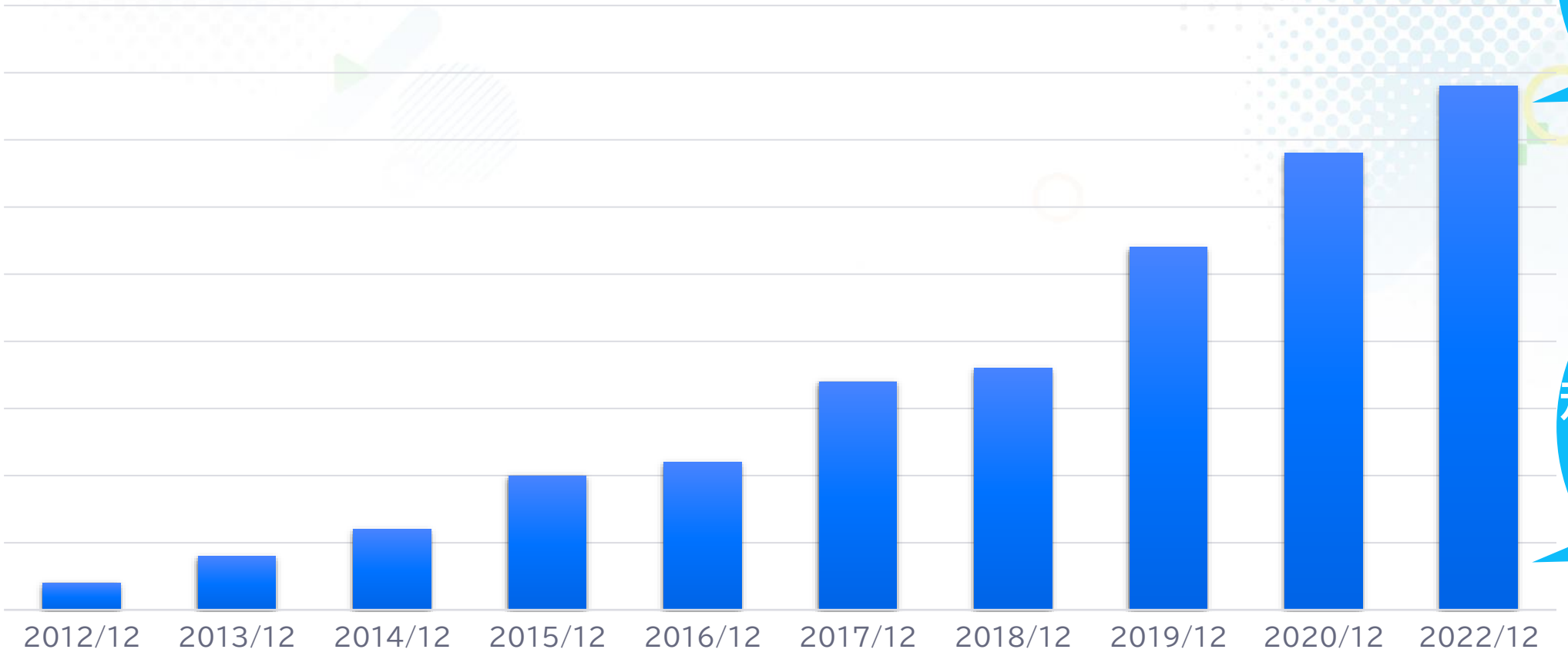

現在39名

規模拡大に向けて
採用強化中！

© 2023 moi Corporation

職種構成

モイはエンジニアリングに重きを置いた会社です。
少数精鋭で累計登録者数3,000万人を超えるサービスを作っています。

構成

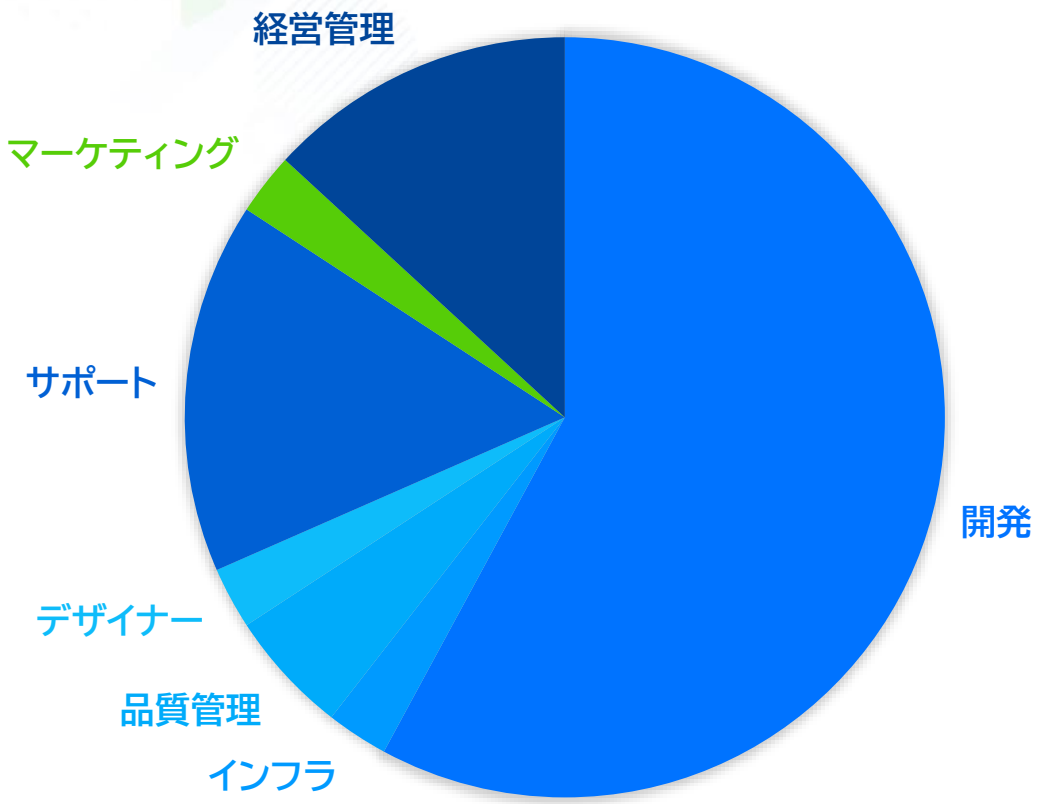

開発/インフラ/品質管理
エンジニア比率
65%

© 2023 moi Corporation

年齢構成

モイは文化として、社員個人の年齢を公表しておりません。
そのため、自分から発信しない限り、社員同士もお互いの年齢は知りません。

構成

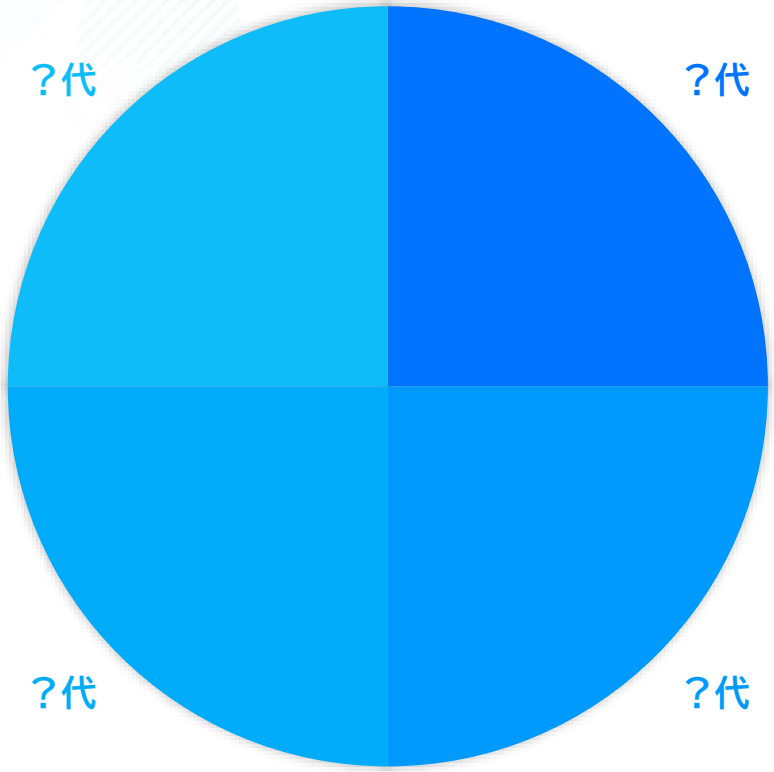

平均年齢
33.7歳

© 2023 moi Corporation

4　社風・文化・環境・技術

© 2023 moi Corporation

社風・文化・環境・技術

モイの4つの特徴

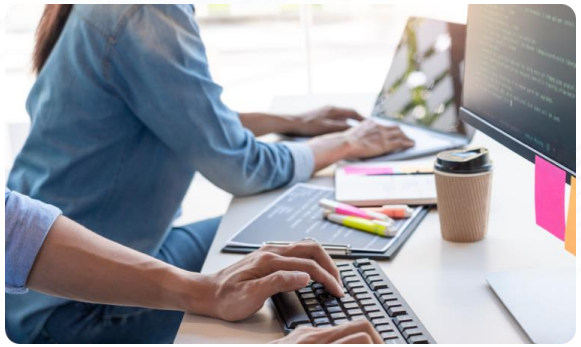

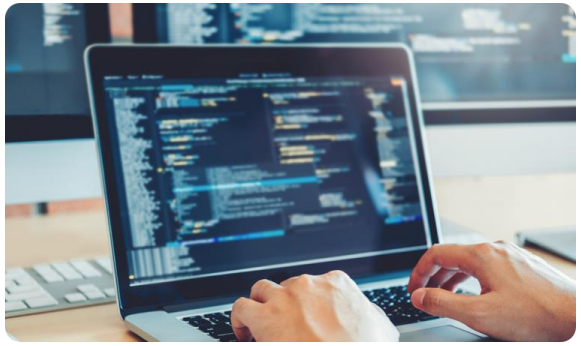

- Feature 01：柔軟なワークスタイル
- Feature 02：完全禁煙
- Feature 03：社員間コミュニケーションの最適化
- Feature 04：フリードリンク、フリーフード

© 2023 moi Corporation

社風・文化・環境・技術

Feature 01：柔軟なワークスタイル

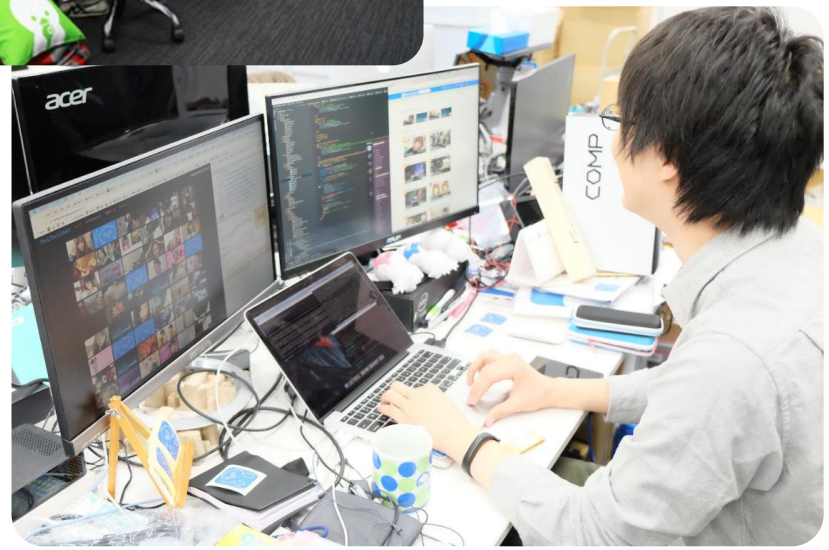

ハイブリッドワークやフルリモートワーク等、
社員と話し合ったうえで、
希望を考慮したワークスタイルを提供しています。

また、PC・キーボード・モニタなども、
社員の希望に合わせて用意しています。

育児休業制度の実績や
日本国籍以外の方の採用実績もあり、
ダイバーシティの実現に積極的に取り組んでいます。

© 2023 moi Corporation

Feature 02:完全禁煙

- モイは健康に配慮し、スモークフリー(たばこの煙のない職場)を目指しています。

そのため、社内に喫煙者は0人です。

© 2023 moi Corporation

Feature 03：社員間コミュニケーションの最適化

会社の理念として、社員間のコミュニケーションの最適化を行うことを重視しております。

Slack等のチャットツールで行われる
頻繁なコミュニケーションや、
「会議時間は必要十分な時間で実施」など、
エンジニアリングに専念できるよう、
常に最善なコミュニケーション手段と
時間効率を考えます。

© 2023 moi Corporation

社風・文化・環境・技術

Feature 04：フリードリンク、フリーフード

- リラックスした状態で勤務に臨めるよう、オフィスには おやつ・ドリンクともに20種類以上を常備。

もし出社された際には、お好きなだけどうぞ！

© 2023 moi Corporation

社風・文化・環境・技術

モイの文化、社員の雰囲気

- プロダクト自体を大切にする社風です。
- 社内コミュニケーションはSlack
(ドッグフーディングのため多人数ミーティングの際にはツイキャスを使うことも)
- 毎週金曜日に社内無料ランチで情報共有
(現在、感染症対策のため中止しています)
- 飲酒が苦手な方もいるため会社主催の大々的な飲み会等はなく、出社必須なイベントも極力0にしています
(もちろん個人間での交流は行われています)
- 騒がしくなく、非常に落ち着いた雰囲気です。

© 2023 moi Corporation

社風・文化・環境・技術

エンジニアのマネジメントスタイル

- ロードマップにもとづいてプロジェクトが作られ、必要な開発者がプロジェクトにアサインされる方式です。
- 開発者が作ったプロトタイプから製品化される例も多数あります。
- 左の画像は2023年3月にリリースした、「ツイキャススタジオ配信」です。こちらも開発者が作ったプロトタイプから製品化しました。

© 2023 moi Corporation

社風・文化・環境・技術

Frontend

TS

Backend

php

iOS/Android

Swift

Kotlin

Infrastructure

redis

MariaDB

elasticsearch

CentOS

Ubuntu

Tools

GitHub

slack

esa

SENTRY

Firebase

IJ

IntelliJ IDEA

PS

PhpStorm

Visual Studio Code

docker

© 2023 moi Corporation

5　選考について

© 2023 moi Corporation

選考について

募集要項・福利厚生

雇用形態	正社員（試用期間：3ヶ月、期間中の条件変更なし） 試用期間後は期間の定めなし
給与	年俸制（当社規定による） ※退職金制度はございません ※フレックスタイム制適用の場合、給与にはみなし残業代月40時間分が含まれます
勤務地	東京都千代田区神田司町2-8-1 PMO神田司町7F
勤務時間	フレックスタイム制 or 裁量労働制 フレックスタイム制の場合 →基本労働時間8時間、休憩時間1時間（コアタイム/11:00～15:00）
休日	完全週休2日制・祝日・夏季休暇・年末年始休暇（年間休日数125日）/ 年次有給休暇/慶弔休暇/産前産後休業/育児介護休業/その他裁判員制度休暇等

© 2023 moi Corporation

選考について

募集要項・福利厚生

各種保険	社会保険完備（健康保険、厚生年金保険、雇用保険、労災保険）
諸手当	交通費：全額支給 通勤費：1ヵ月定期代 or 往復実費×出社日数（法定上限あり）
昇給賞与	昇給：年1回（毎年2月）の人事面談による 賞与：会社の業績に応じる
その他	ストック・オプション制度、書籍購入補助、リモートワーク可、 副業可（業務に支障を与えない範囲に限る）、 加入保険組合による保養施設や各種優待可能

© 2023 moi Corporation

選考について

選考の流れ

応募	応募フォームよりご連絡をください。 その後、採用担当よりメールを送信させていただきますので、 そちらのメールの内容に沿ってご返信をお願いいたします。
①書類選考	頂戴した経歴・志望動機・ポートフォリオ等をもとに書類選考を行います。
②1次～2次面接	各部署担当者、人事担当による面談を実施いたします。
③役員面接	代表者または担当役員による面談を実施いたします。 ※役員面接のみ、本社へご来社いただくことになります
④採用オファー	給与等、雇用条件は採用オファー時にご提示いたします。

© 2023 moi Corporation

モイにご興味をいただいた皆様へ

モイ株式会社では、「モバイル」「ソーシャル」「リアルタイム」を基軸に
人々の生活を変えるようなサービスを目指しています。

ライブ配信コミュニケーションプラットフォーム「ツイキャス」は
世界中のコミュニケーションの形を変え、
新しいコミュニケーションの場として成長しています。

この場所で、世界中の人々をリアルタイムに繋げるサービスを一緒に作りませんか？

みんなの好きが集まる場所。
ツイキャス
Thanks 10th anniversary!
moi! Corporation